

Puesto de Mando Unificado N° 105  
15/10/2021

**01.**

**Avance Plan Nacional de Vacunación**

# Avance vacunación

Comportamiento Aplicación Dosis Covid 19. Corte 10/10/21

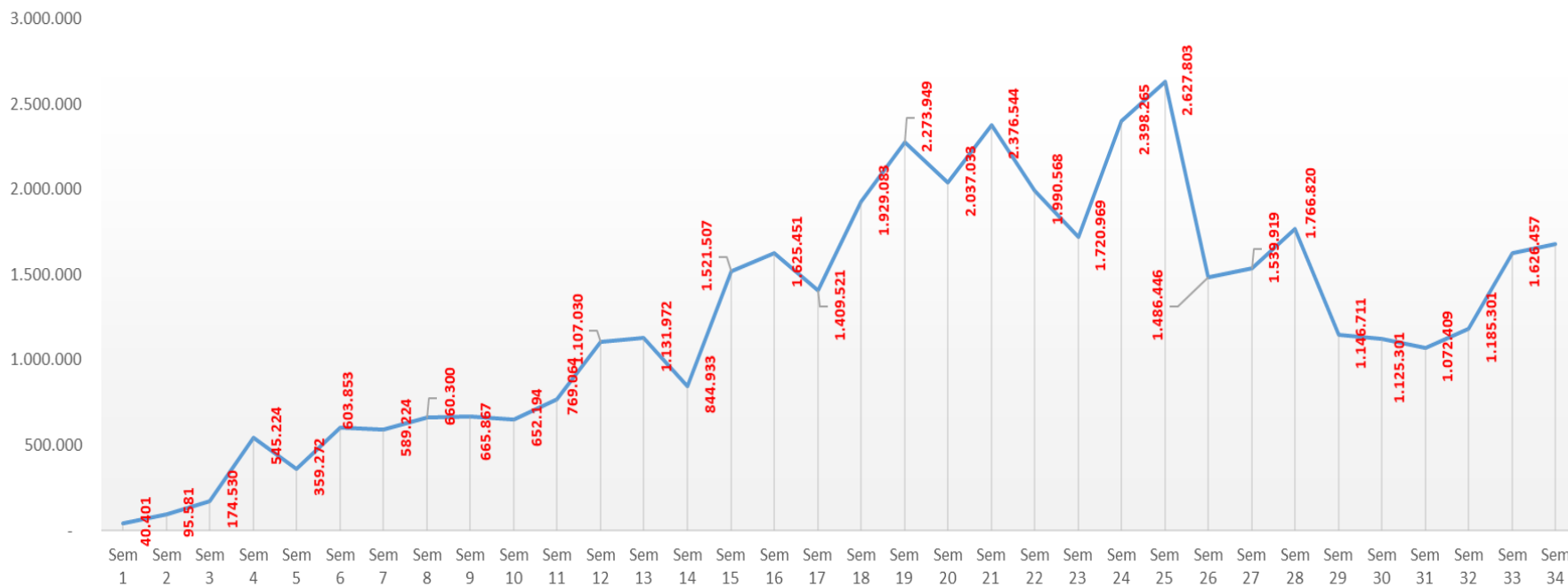

**53.454.054**

Dosis recibidas en el país

**49.222.214**

Dosis distribuidas

**43.881.718**

Dosis aplicadas

**19.199.704**

Esquemas completos + únicas

**2.100.000**

Privados Dosis entregadas

**1.310.320**

Total dosis Aplicadas

# Avance de PNV

## Primeras dosis y Esquemas Completos

### POBLACIÓN TOTAL



51.049.498

### Población con primera o única dosis



1,9 %

### Población con esquema completo (Segunda o única dosis)



2,6 %

### POBLACIÓN 12 AÑOS Y MÁS



41.586.587



2,3 %



3,2 %

### 70% DE LA POBLACIÓN TOTAL



35.734.649



2,7%

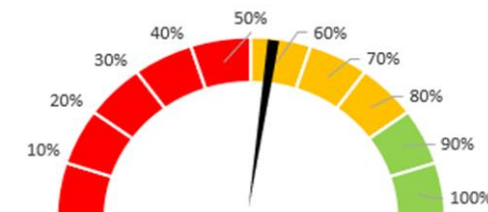

3,7 %

7.536.435- 15/11/21

# Avance del PNV

## Primeras dosis y Esquemas Completos

Población con al menos 1 dosis, primera o única dosis

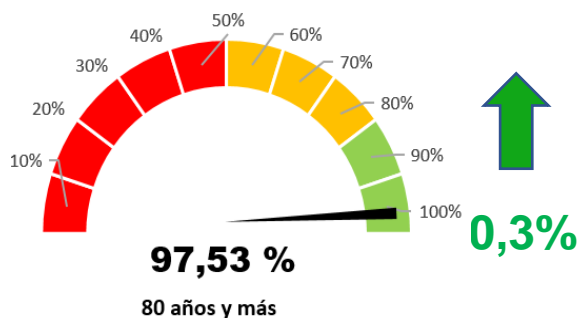

Población con esquema completo (segunda y/o única dosis)



Población con al menos 1 dosis, primera o única dosis



Población con esquema completo (segunda y/o única dosis)



80 años y más

80 años y más

60 a 69 años

60 a 69 años

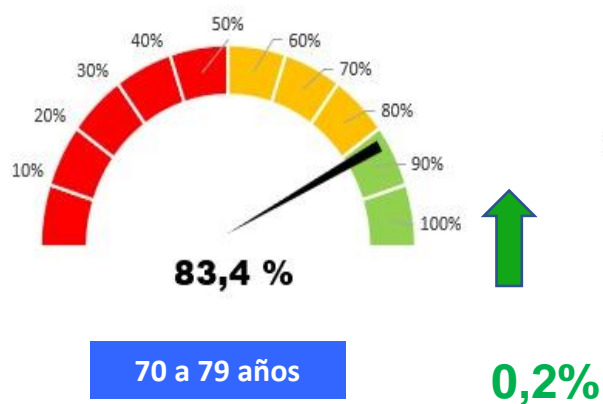
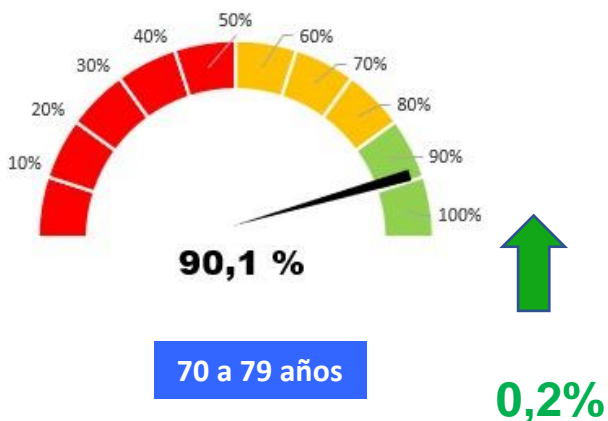

70 a 79 años

70 a 79 años

50 a 59 años

50 a 59 años

Refuerzos 43.659

Susceptibles 1.276.296

# Avance del PNV

## Primeras dosis y Esquemas Completos

Población con al menos 1 dosis, primera o única dosis



6,3%



Población con esquema completo (segunda y/o única dosis)



5,2%



40 a 49 años

40 a 49 años

Población con al menos 1 dosis, primera o única dosis



0,9%



Población con esquema completo (segunda y/o única dosis)



3,1%



20 a 29 años

20 a 29 años



5,6%



4,8%



30 a 39 años

30 a 39 años



0,5%



0,1%



12 a 19 años

12 a 19 años

# Distribución Vacunas Contra el COVID-19 Pfizer - Moderna

Entidad Territorial	Resolución 1596 de 13 de octubre	Resolución 1602 de 14 de octubre
	Moderna	Pfizer
	Segundas	Segundas
Amazonas	560	132
Antioquia	168.700	9.360
Arauca	2.660	540
A de San Andrés	280	126
Atlántico	19.880	2.340
Barranquilla	24.360	4.680
Bogotá, D.C.	185.920	31.590
Bolívar	13.580	1.170
Boyacá	20.020	1.170
Buenaventura	1.400	1.170
Caldas	19.320	3.510
Caquetá	3.080	738
Cartagena	13.440	1.170
Casanare	6.580	804
Cauca	13.020	2.340
Cesar	10.920	4.680
Chocó	2.940	1.170
Córdoba	17.220	2.340

Entidad Territorial	Resolución 1596 de 13 de octubre	Resolución 1602 de 14 de octubre
	Moderna	Pfizer
	Segundas	Segundas
Cundinamarca	42.140	12.870
Guainía	280	84
Guaviare	560	156
Huila	15.820	4.680
La Guajira	280	1.170
Magdalena	5.180	3.510
Meta	13.440	1.170
Nariño	20.720	2.340
Norte de Santander	20.020	2.340
Putumayo	140	666
Quindío	8.260	1.170
Risaralda	13.580	3.510
Santa Marta	6.300	2.340
Santander	39.480	9.360
Sucre	8.260	1.170
Tolima	19.740	4.680
Valle del Cauca	67.060	5.850
Vaupés	420	72
Vichada	140	192
<b>TOTAL</b>	<b>805.700</b>	<b>126.360</b>

# Vacunas contra el Covid-19.

## Proyección semanal de dosis Octubre

	Octubre				Total
Proveedor	Semana 1	Semana 2	Semana 3	Semana 4	
Pfizer	126.000	380.000			506.000
AstraZeneca	326.400	1.799.299	424.700		2.550.399
Moderna	1.415.700	805.700	2.500.000		4.721.400
Janssen					-
Covax-Pfizer		1.007.370			1.007.370
Donación Gobierno de España			100.000		100.000
Sinovac			2.000.000		2.000.000
<b>Total</b>	<b>1.868.100</b>	<b>3.992.369</b>	<b>5.024.700</b>	<b>-</b>	<b>10.885.169</b>



# Avance Plan de choque- ET

Entidad territorial	Poblacion DANE	corte 5 octubre		corte 12 octubre		% Avance	
		% Aplicacion primeras + únicas	% Aplicación segundas + únicas	% Aplicacion primeras + únicas	% Aplicación segundas + únicas	% de Avance Aplicacion primeras + únicas	% Avance Aplicación segundas+únicas
Amazonas	80.464	51,3%	49%	51,6%	49%	0,3%	0,3%
Antioquia	6.782.584	57,2%	37%	58,6%	40%	1,4%	2,9%
Arauca	301.270	41,6%	30%	43,0%	32%	1,4%	2,6%
Atlántico	1.474.057	38,8%	21%	40,6%	25%	1,8%	3,3%
Barranquilla	1.297.082	67,6%	39%	70,0%	43%	2,4%	4,2%
Bogotá D.C	7.834.167	63,4%	39%	62,8%	42%	-0,6%	2,7%
Bolívar	1.169.135	44,6%	28%	46,8%	32%	2,2%	4,1%
Cartagena	1.043.926	57,1%	35%	59,2%	38%	2,1%	3,3%
Boyacá	1.251.675	62,7%	45%	65,5%	48%	2,8%	3,2%
Caldas	1.027.314	58,2%	36%	59,6%	38%	1,4%	2,0%
Caquetá	414.841	39,3%	28%	40,4%	29%	1,1%	0,7%
Casanare	439.238	48,9%	32%	50,3%	33%	1,4%	1,4%
Cauca	1.504.044	31,1%	22%	31,9%	23%	0,8%	1,5%
Cesar	1.322.466	40,5%	28%	43,3%	30%	2,8%	2,1%
Chocó	549.225	29,2%	23%	29,9%	24%	0,7%	1,0%
Córdoba	1.844.076	40,9%	26%	43,1%	29%	2,2%	2,5%
Cundinamarca	3.372.221	50,8%	35%	52,6%	39%	1,8%	3,8%

Entidad territorial	Poblacion DANE	corte 5 octubre		corte 12 octubre		% Avance	
		% Aplicacion primeras + únicas	% Aplicación segundas + únicas	% Aplicacion primeras + únicas	% Aplicación segundas + únicas	% de Avance Aplicacion primeras + únicas	% Avance Aplicación segundas+únicas
Guainía	51.450	29,9%	25%	30,1%	25%	0,2%	0,0%
Guaviare	88.490	42,8%	30%	44,1%	32%	1,3%	1,5%
Huila	1.131.934	47,7%	30%	48,8%	32%	1,1%	1,3%
La Guajira	987.781	37,0%	30%	38,0%	31%	1,0%	0,8%
Magdalena	902.108	36,3%	27%	37,8%	27%	1,5%	0,8%
Santa Marta	546.979	44,6%	29%	46,3%	31%	1,7%	2,3%
Meta	1.072.412	42,8%	28%	43,7%	30%	0,9%	1,9%
Nariño	1.627.386	48,8%	31%	49,8%	33%	1,0%	1,0%
Norte de Santander	1.642.746	46,5%	30%	48,8%	31%	2,3%	1,4%
Putumayo	364.085	33,1%	26%	33,6%	26%	0,5%	0,5%
Quindío	562.117	62,4%	42%	63,6%	44%	1,2%	1,4%
Risaralda	968.626	61,2%	39%	62,7%	41%	1,5%	2,4%
San Andrés y Providencia	64.672	71,7%	58%	72,2%	59%	0,5%	0,8%
Santander	2.306.455	56,7%	38%	57,8%	41%	1,1%	3,6%
Sucre	962.457	44,4%	32%	46,5%	34%	2,1%	2,3%
Tolima	1.343.898	57,1%	37%	58,8%	40%	1,7%	2,9%
Valle del Cauca	4.243.244	52,1%	33%	52,8%	35%	0,7%	1,6%
Buenaventura	313.508	29,3%	19%	30,3%	21%	1,0%	1,3%
Vaupés	46.808	25,2%	23%	25,3%	23%	0,1%	0,1%
Vichada	114.557	19,3%	14%	20,1%	14%	0,8%	0,6%
TOTAL	51.049.498	51,8%	34%	53,0%	36%	1,2%	2,3%

# Vacunación de Migrantes – Res. 1255 (20 agosto 2021)

Total dosis aplicadas 20.251



Población que no cuentan con un documento de identidad válido o expedido por el Estado colombiano



Identificación de la población (CENSO)

(PA) Pasaporte  
(CD) Carne diplomático  
(CE) Cédula de extranjería  
(SC) Salvoconducto  
(PE) Permiso especial de permanencia

Número de documento de identificación personal

(DE) Documento extranjero

Se registra el numero asignado por el país de origen

(SI) Sin identificación

Se debe asignar como número, el código del departamento-municipio y un consecutivo



1.021.504

# Mortalidad Materna y COVID-19

## SALUD MATERNA Y COVID 19

A semana 40 de 2021, **401** Muertes

De las cuales **134** muertes confirmadas por COVID 19

En lo que va de la pandemia **188** Muertes maternas por COVID\_19

Número de muertes materna por semana epidemiológica. Colombia 2021

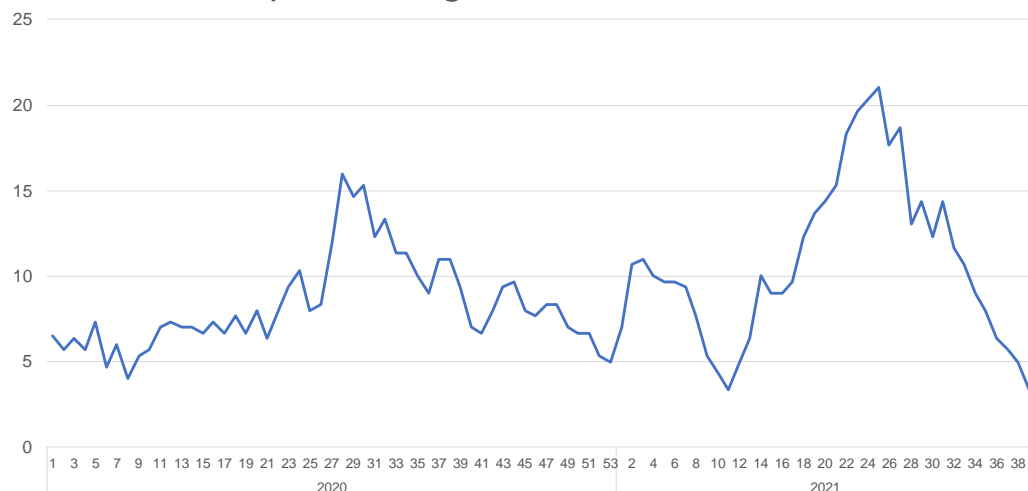

## Resultado de vacunación en gestantes, corte 12-10-21

	Estimación	1ra dosis	2das dosis	1ras dosis	2das dosis
<b>TOTAL PAIS</b>	<b>497,549</b>	<b>127,166</b>	<b>68,107</b>	<b>25.6%</b>	<b>13.7%</b>
5 Antioquia	57,434	18622	8605	32.4%	15.0%
8 Atlántico	33,657	10918	6132	32.4%	18.2%
11 Bogotá	68,503	12523	7144	18.3%	10.4%
13 Bolívar	26,518	7533	4095	28.4%	15.4%
15 Boyacá	10,330	4291	2859	41.5%	27.7%
17 Caldas	6,330	2094	941	33.1%	14.9%
18 Caquetá	5,396	602	345	11.2%	6.4%
19 Cauca	13,408	1367	657	10.2%	4.9%
20 Cesar	18,044	4911	3259	27.2%	18.1%
23 Córdoba	20,089	6164	3456	30.7%	17.2%
25 Cundinamarca	27,592	9489	4874	34.4%	17.7%
27 Chocó	5,492	636	294	11.6%	5.4%
41 Huila	13,800	3618	2044	26.2%	14.8%
44 La Guajira	17,090	2366	867	13.8%	5.1%
47 Magdalena	19,262	4945	2823	25.7%	14.7%
50 Meta	11,628	2638	1555	22.7%	13.4%
52 Nariño	13,197	3178	1815	24.1%	13.8%
54 Norte de Santander	18,502	3176	1366	17.2%	7.4%
63 Quindío	4,158	2508	1077	60.3%	25.9%
66 Risaralda	7,730	2097	1333	27.1%	17.2%
68 Santander	21,313	6111	3113	28.7%	14.6%
70 Sucre	11,672	2796	1610	24.0%	13.8%
73 Tolima	12,411	3498	1929	28.2%	15.5%
76 Valle del Cauca	37,182	7633	3688	20.5%	9.9%
81 Arauca	3,626	554	347	15.3%	9.6%
85 Casanare	4,603	1388	874	30.2%	19.0%
86 Putumayo	3,574	303	306	8.5%	8.6%
88 San Andrés y Providencia	630	247	181	39.2%	28.7%
91 Amazonas	909	211	121	23.2%	13.3%
94 Guainía	737	226	144	30.7%	19.5%
95 Guaviare	1,018	150	78	14.7%	7.7%
97 Vaupés	532	58	32	10.9%	6.0%
99 Vichada	1,184	315	143	26.6%	12.1%

# Rezago PAIWEB



Reducción del rezago



1,18%

# Perdida global de vacuna

Porcentaje de pérdida Global  
0.00060

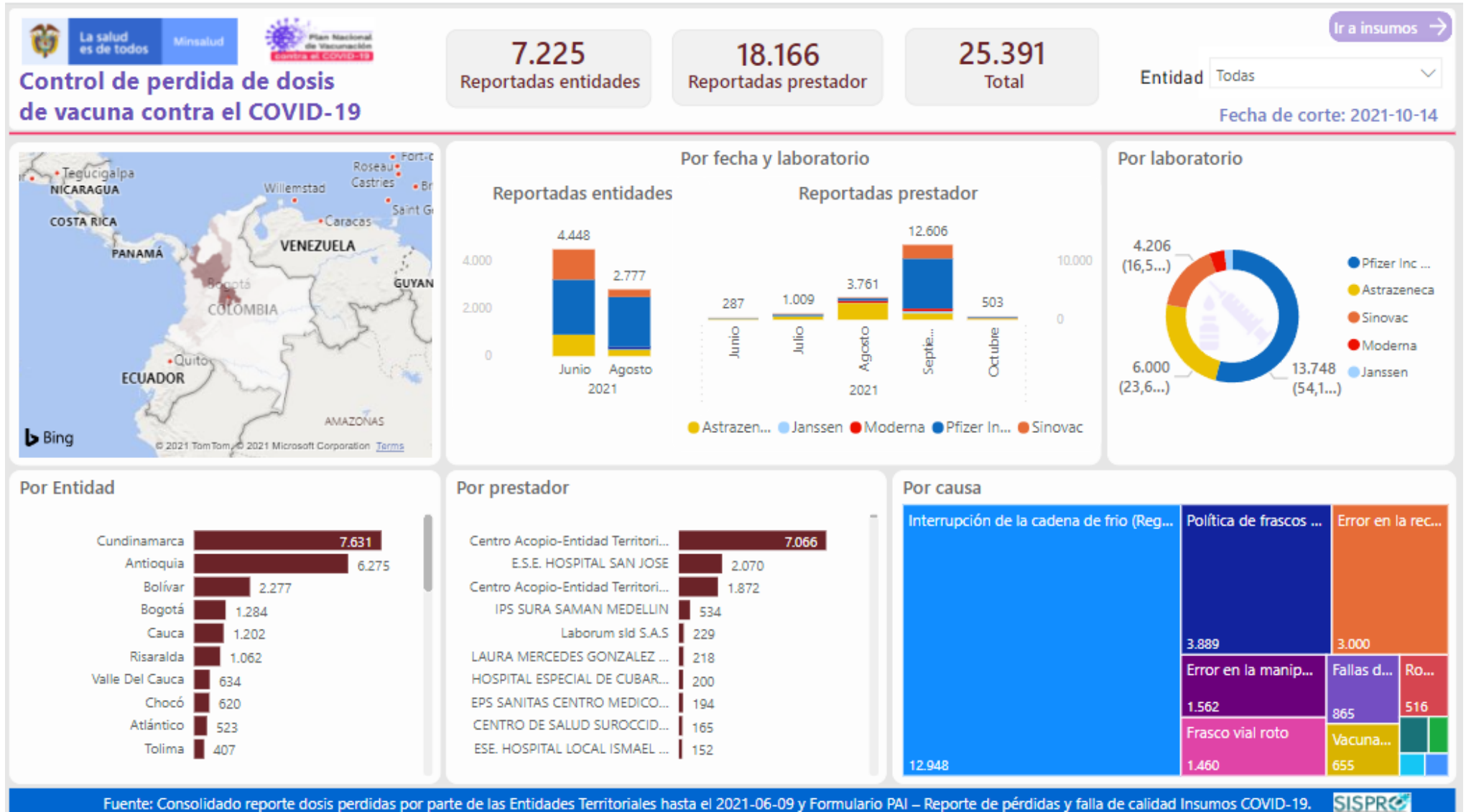

# Avance estado dosis aplicadas vs dosis reportadas por IPS, periodo 17 febrero al 20 de agosto 2021

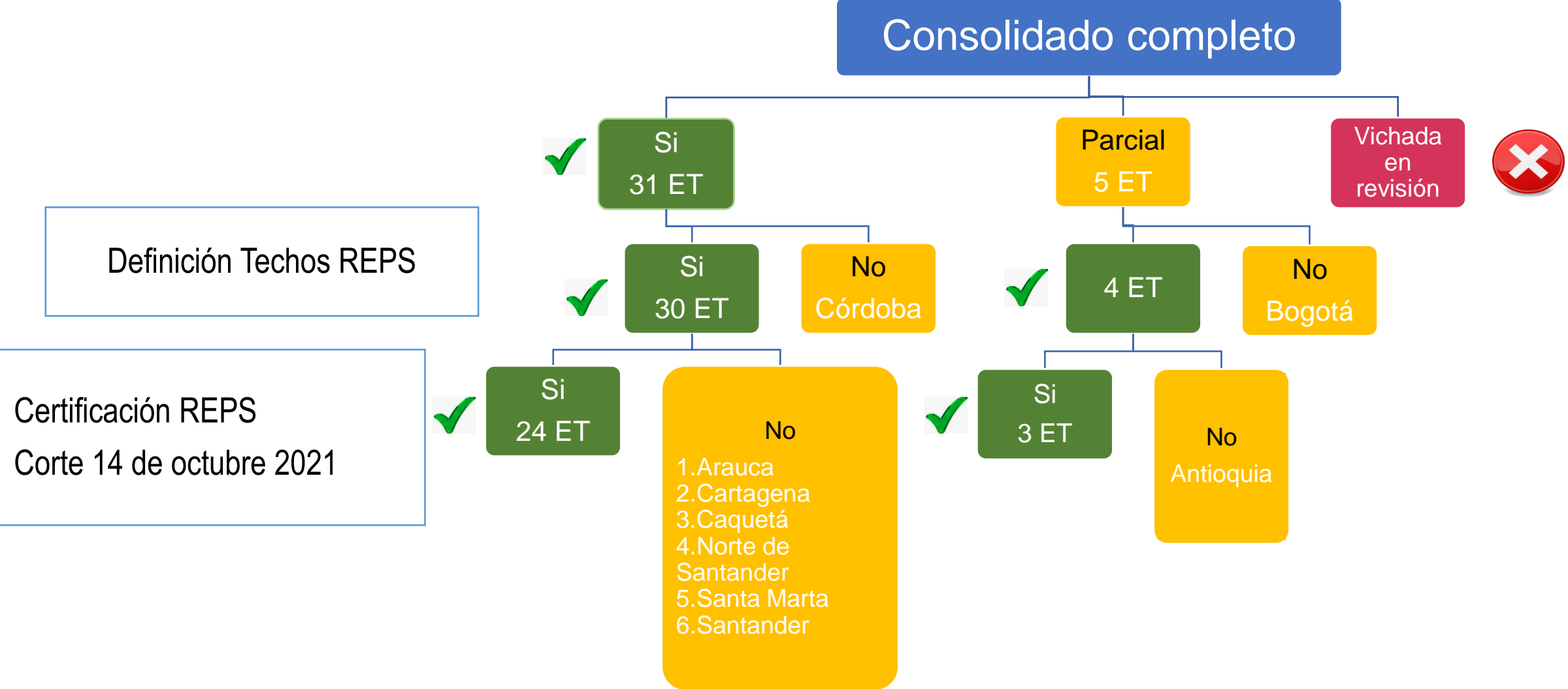

Nota: la certificación en REPS se da cuando el aplicativo genere dos archivos: un PDF con la información y un Excel con todos los valores en TRUE. En caso de un FALSE no se valida la certificación del cargue de dosis.

**02.**

**Avance Pagos PNV**



# 1.

## RESULTADOS – Digitación en PAIWEB

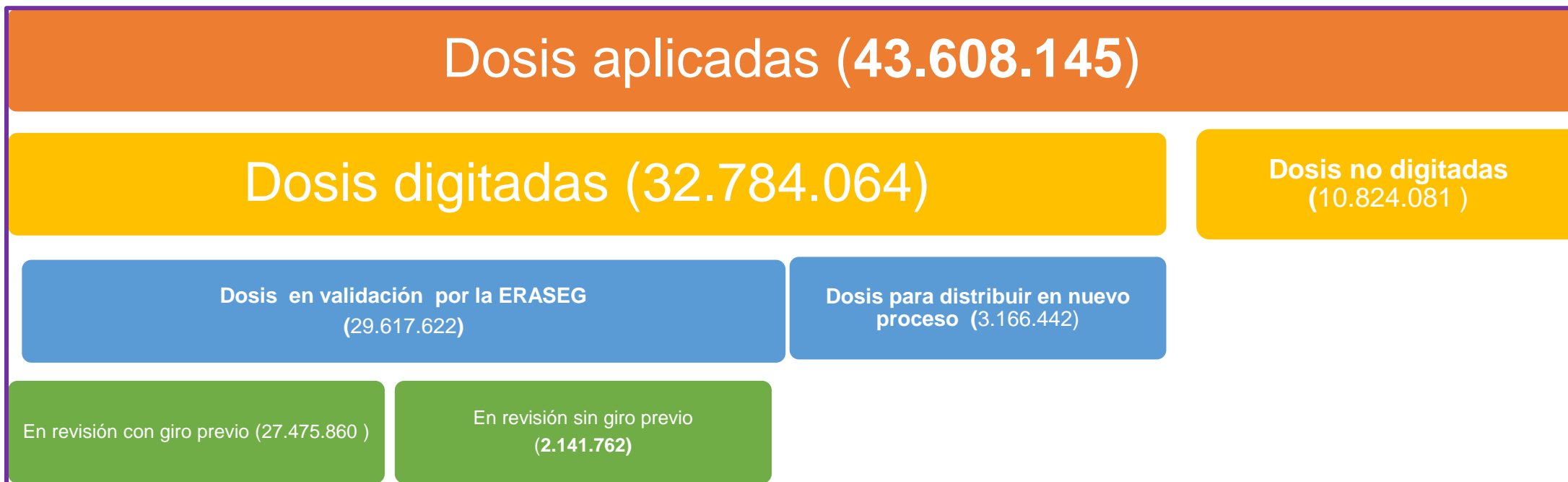

Concepto	FEBRERO	MARZO	ABRIL	MAYO	JUNIO	JULIO	AGOSTO	SEPTIEMBRE	OCTUBRE	TOTAL
Dosis aplicadas	135.964	2.107.410	2.743.079	5.105.651	8.189.621	9.242.634	8.021.788	5.159.042	2.902.938	43.608.127
Dosis digitadas	131.103	2.070.587	2.614.847	4.789.038	7.267.635	7.179.341	5.429.509	2.589.957	712.047	32.784.064
Cobertura digitación PAIWEB	● 96%	● 98%	● 95%	● 94%	● 89%	● 78%	▲ 68%	▲ 50%	◆ 25%	● 75%

Dosis aplicadas de entidades privadas: **1.309.552**

Rezago digitación  
**24,8%**



# 2.

## RESULTADOS – Recursos dispuestos para pago

### POR TIPO DE PAGO CORTE - 14/10/2021

TIPO PROCESO	PUBLICADO PARA PAGO	
	NUMERO DOSIS	VALOR TOTAL DOSIS
FACTURACION SIN GIRO PREVIO	1.333.926	\$ 16.827.753.727,00
GIRO PREVIO	31.899.257	\$ 197.702.544.377,50
<b>TOTAL</b>	<b>33.233.183</b>	<b>\$ 214.530.298.104,50</b>
FACTURACION LEGALIZACION GIRO PREVIO	5.071.069	\$ 68.683.238.457,00

### POR TIPO DE PAGO CORTE - 07/10/2021

TIPO PROCESO	PUBLICADO PARA PAGO	
	NUMERO DOSIS	VALOR TOTAL DOSIS
FACTURACION SIN GIRO PREVIO	1.118.542	\$ 13.595.672.792,00
GIRO PREVIO	29.336.007	\$ 179.195.879.377,50
<b>TOTAL</b>	<b>30.454.549</b>	<b>\$ 192.791.552.169,50</b>
FACTURACION LEGALIZACION GIRO PREVIO	2.777.483	\$ 38.189.311.587,00

ESTADO DE PAGO DE CUENTAS EN LA UNGRD	Corte 13-10-2021
	VALOR
Revision de la subcuenta	\$ 23.983.051.418,0
Devueltas	\$ 13.580.286.445,5
Proceso de pago	\$ 31.045.841.492,0
Pagadas	\$ 70.437.788.096,0
<b>Total cuentas en UNGRD</b>	<b>\$ 139.046.967.451,5</b>
<b>% de cuentas en UNGRD</b>	

Fuente: UNGRD Corte 13-10-2021

ESTADO DE PAGO DE CUENTAS EN LA UNGRD	Corte 06-10-2021
	VALOR
Revision de la subcuenta	\$ 23.177.631.633,0
Devueltas	\$ 10.755.466.926,5
Proceso de pago	\$ 24.625.637.192,0
Pagadas	\$ 64.501.085.457,0
<b>Total cuentas en UNGRD</b>	<b>\$ 123.059.821.208,5</b>
<b>% de cuentas en UNGRD</b>	

Fuente: UNGRD Corte 06-10-2021

\$21.700 millones



79% de las dosis aplicadas cuenta con giro previo

\$30.500 millones



\$16.000 millones



# RESULTADOS – Reconocimiento y pago de vacunas por entidad territorial

Id	Departamento	MUNICIPIOS			PRESTADORES			DOSIS			VALOR			AVANCE PAGO
		programados	presentados UNGRD	pagados UNGRD	programados	presentados UNGRD	pagados UNGRD	programados	presentados UNGRD	pagados UNGRD	programados	presentados UNGRD	pagados UNGRD	
1	Amazonas	11		1	17		1	57.875		7.534	\$ 444.445.920,50		\$ 42.890.904,00	10%
2	Antioquia	125	52	97	207	73	136	3.733.481	312.444	2.103.736	\$ 23.597.909.407,50	\$ 1.994.040.535,00	\$ 11.804.354.074,00	58%
3	Arauca	7	6	6	12	6	8	146.333	7.359	87.269	\$ 931.190.283,50	\$ 53.131.980,00	\$ 488.570.416,00	58%
4	Archipiélago de San Andrés	2	1	1	5	1	1	76.153	7.955	22.337	\$ 514.517.690,50	\$ 57.435.100,00	\$ 100.795.712,50	31%
5	Atlántico	22	5	6	35	7	8	840.937	136.316	91.847	\$ 5.709.500.059,50	\$ 835.970.642,50	\$ 505.651.954,50	23%
6	Atlántico-B/quilla	1	1	1	35	10	13	1.359.278	154.273	714.841	\$ 9.232.909.762,00	\$ 952.061.690,00	\$ 3.959.311.485,00	53%
7	Bogotá, D.C.	1	1	1	60	18	30	6.986.212	1.066.260	2.824.007	\$ 52.897.849.190,00	\$ 7.462.470.835,50	\$ 15.271.924.506,00	43%
8	Bolívar	45	11	20	54	14	21	754.341	64.393	170.754	\$ 5.271.708.261,00	\$ 435.777.008,50	\$ 1.099.181.914,50	29%
9	Bolívar/Cartagena	1	1	1	30	7	8	551.950	86.940	132.962	\$ 3.756.682.436,00	\$ 577.195.313,00	\$ 761.481.538,00	36%
10	Boyacá	123	41	76	160	53	89	1.256.191	103.445	316.753	\$ 8.681.338.269,50	\$ 687.689.616,50	\$ 1.799.949.753,00	29%
11	Caldas	27	11	18	46	20	25	993.060	64.551	162.875	\$ 7.072.492.353,00	\$ 421.611.459,50	\$ 963.377.287,00	20%
12	Caquetá	16	5	8	28	9	13	226.917	10.932	122.057	\$ 1.651.524.676,50	\$ 84.354.393,00	\$ 813.155.809,00	54%
13	Casanare	19	3	19	29	5	22	338.407	27.242	138.304	\$ 2.552.294.732,00	\$ 195.062.740,00	\$ 815.735.670,50	40%
14	Cauca	42	9	34	57	15	39	759.116	49.410	236.805	\$ 5.306.912.070,00	\$ 328.096.364,50	\$ 1.491.837.927,00	34%
15	Cesar	25	14	16	52	21	24	791.491	114.900	266.564	\$ 5.434.110.855,50	\$ 755.241.043,00	\$ 1.464.503.288,50	41%
16	Chocó	30	2		34	2		141.526	2.247		\$ 974.300.991,50	\$ 14.160.722,50		1%
17	Córdoba	30	9	20	50	17	25	910.410	123.267	310.552	\$ 6.094.690.962,00	\$ 848.379.197,50	\$ 1.807.277.406,50	44%
18	Cundinamarca	116	37	74	169	55	93	2.399.248	178.223	243.926	\$ 16.923.890.606,50	\$ 1.241.743.994,00	\$ 1.465.811.740,50	16%
19	Guainía	3			5			24.935			\$ 140.652.760,00			0%
20	Guaviare	4	4	4	6	4	5	53.773	2.556	32.708	\$ 358.519.983,00	\$ 18.454.320,00	\$ 180.247.300,00	55%
21	Huila	36	17	18	55	20	23	849.958	85.540	207.289	\$ 5.787.106.885,50	\$ 584.943.847,00	\$ 1.232.731.389,00	31%
22	La Guajira	15	2	9	41	4	12	585.125	9.126	56.111	\$ 4.044.887.907,00	\$ 58.890.301,50	\$ 297.388.128,00	9%
23	Magdalena	29	9	9	41	9	11	491.171	45.071	65.421	\$ 3.278.211.190,50	\$ 279.217.644,00	\$ 355.879.304,00	19%
24	Magdalena/Santa Marta	1	1	1	18	3	5	331.158	32.211	96.065	\$ 2.221.034.718,50	\$ 199.420.912,50	\$ 550.571.515,00	34%
25	Meta	29	23	26	47	27	32	641.938	71.082	301.634	\$ 4.722.776.956,50	\$ 468.035.714,50	\$ 1.784.097.393,50	48%
26	Nariño	64	26	42	94	29	56	1.244.642	156.062	488.149	\$ 8.819.019.241,50	\$ 1.044.414.497,50	\$ 2.975.717.719,50	46%
27	Norte de Santander	40	29	33	79	39	43	872.904	218.161	304.551	\$ 5.636.650.818,50	\$ 1.422.630.225,50	\$ 1.581.137.497,50	53%
28	Putumayo	13	10	10	17	12	12	180.669	33.789	66.576	\$ 1.314.084.527,50	\$ 238.445.862,50	\$ 386.728.967,00	48%
29	Quindío	12	6	8	24	10	12	455.548	48.140	206.195	\$ 3.102.346.161,00	\$ 325.041.480,50	\$ 1.222.826.584,50	50%
30	Risaralda	14	12	13	39	20	19	934.408	134.966	134.214	\$ 6.354.401.031,00	\$ 884.549.275,00	\$ 714.516.593,50	25%
31	Santander	87	33	50	133	50	75	1.683.577	268.913	637.551	\$ 11.504.334.325,50	\$ 1.805.672.224,50	\$ 3.588.456.259,00	47%
32	Sucre	26	11	21	40	16	27	672.308	107.406	110.022	\$ 4.620.518.295,00	\$ 638.413.521,00	\$ 642.760.864,50	28%
33	Tolima	47	23	40	63	26	45	1.239.730	117.319	387.240	\$ 8.838.673.361,00	\$ 745.291.876,00	\$ 2.143.911.735,00	33%
34	Valle del Cauca	41	14	31	119	28	63	3.000.010	248.057	1.387.366	\$ 20.261.974.664,00	\$ 1.581.136.635,00	\$ 8.037.390.959,00	47%
35	Valle del Cauca - B/ventura	1			8			158.411			\$ 1.070.228.238,00			0%
36	Vaupés	2	1	1	2	1	1	20.538	10.081	628	\$ 146.630.505,00	\$ 72.784.820,00	\$ 2.833.850,00	52%
37	Vichada	4		4	7		4	23.387		13.974	\$ 158.250.140,50		\$ 84.780.650,00	54%

# 4.

## QUE SE VA A HACER SEMANA DEL 16 AL 23 DE OCTUBRE -2021

- Giro previo por dosis aplicadas del 06 de Octubre al 12 de octubre (reporte diario de vacunas aplicadas) - 1.758.878 dosis
- Giro previo a las ET que terminen el reporte de dosis aplicadas de 17 de febrero al 20 de agosto de 2021 – Se han certificado 24 ET



La salud  
es de todos

Minsalud

# ¡GRACIAS!

La Salud Es De Todos

---

© 2015 Minsalud